Daftar Isi:

Apa itu RFQ (Request for Quotation)?

Pentingnya RFQ dalam Siklus Pengadaan

Proses RFQ dalam Pengadaan Bisnis

Perbedaan RFQ, RFI dan RFP dalam Proses Pengadaan

Contoh RFQ dalam Format Email yang Profesional

Tips Praktis untuk Mengoptimalkan Proses RFQ

Manfaatkan Software Procurement HashMicro untuk Mempermudah Pembuatan RFQ

RFQ (Request for Quotation): Langkah & Fungsinya dalam Pengadaan

By **Reynold Andhika** 03/05/2024

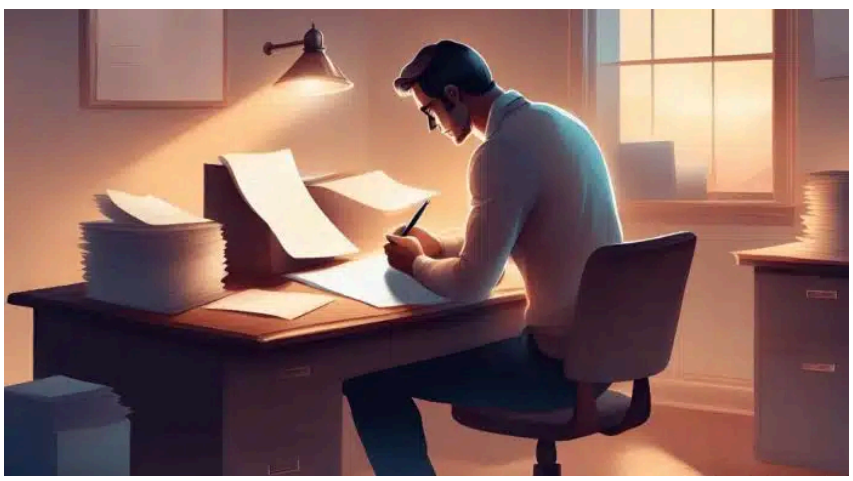

"RFQ adalah proses yang dilakukan ketika sebuah perusahaan atau organisasi membutuhkan informasi tentang harga dari berbagai vendor untuk suatu produk atau layanan tertentu."

Dalam dunia bisnis yang kompetitif dan dinamis, perencanaan yang efektif dan pengelolaan biaya menjadi kunci kesuksesan. Namun, proses pengadaan yang tidak efisien dapat menyebabkan penundaan, biaya yang membengkak, dan hasil yang tidak memuaskan seperti keterlambatan proyek, biaya yang tiba-tiba membengkak, dan kualitas produk yang buruk. Di tengah kompleksitas ini, RFQ (*Request for Quotation*) hadir sebagai sistem yang kuat dalam strategi pengadaan bisnis.

Tetapi,apa itu *Request for Quotation* (RFQ) , dan mengapa hal ini begitu penting bagi keberhasilan operasional perusahaan Anda?. Pada intinya, RFQ adalah jembatan yang menghubungkan perusahaan dengan vendor, menciptakan kesempatan untuk mendapatkan penawaran yang paling kompetitif untuk produk atau layanan yang dibutuhkan.

Dalam artikel ini, kami akan membahas mulai dari pengertian apa itu RFQ, manfaat, hingga strategi untuk memaksimalkannya dan bagaimana sistem RFQ dapat membantu bisnis Anda secara lengkap.

Key Takeaways

- RFQ merupakan sistem yang penting dalam strategi pengadaan bisnis, menghubungkan perusahaan dengan vendor untuk mendapatkan penawaran yang paling kompetitif.
- Manfaat RFQ berpengaruh secara signifikan bagi proses pengadaan bisnis bagi perusahaan.
- Strategi untuk memaksimalkan efisiensi RFQ termasuk merencanakan kebutuhan dengan jelas, dan menggunakan teknologi yang tepat.
- Memilih sistem RFQ yang tepat, seperti Software Procurement HashMicro, dapat mengubah pengelolaan pengadaan barang menjadi lebih efisien dan terorganisir.

Klik di Sini untuk Demo Gratisnya!

Apa itu RFQ (Request for Quotation)?

Tentunya, ketika Anda ingin memulai memproduksi barang baru, langkah awal yang perlu Anda lakukan adalah mengumpulkan material bahan baku yang didapat dari penawaran beberapa vendor. Anda akan mengirimkan spesifikasi barang yang Anda butuhkan kepada mereka, dan mereka akan mengirimkan surat penawaran harga.

Solusi ERP all-in-one pilihan dari 1750+ enterprise Indonesia

COBA HASHMICRO

Trusted by

Nadia Active Now

Masih belum menemukan solusi yang tepat? Hubungi kami untuk mendapatkan bantuan dan konsultasi gratis!

Konsultasikan Kebutuhan Bisnis Anda dengan Tim Profesional Kami Secara Langsung

Hubungi Tim Sales

Nama Lengkap *

Nama Perusahaan *

Email *

Telepon / WhatsApp *

Solusi *

Kirim

Setelah itu, Anda akan memilih vendor terbaik yang sesuai dengan kebutuhan bisnis Anda dan anggaran yang telah ditetapkan. Proses ini yang bernama dengan konsep RFQ atau *Request for Quotation* dalam dunia bisnis.

Dalam dunia bisnis, RFQ adalah proses yang dilakukan ketika sebuah perusahaan atau organisasi membutuhkan informasi tentang harga dari berbagai vendor untuk suatu produk atau layanan tertentu. Dalam proses RFQ, perusahaan yang meminta penawaran akan merencanakan kebutuhan mereka dalam dokumen, mencakup deskripsi menyeluruh tentang produk atau layanan yang diinginkan.

Dokumen ini kemudian diberikan kepada berbagai vendor yang dianggap memiliki kapabilitas untuk memenuhi kebutuhan tersebut, selanjutnya para vendor akan memberikan penawaran harga yang sesuai. Dengan pendekatan ini, perusahaan memastikan bahwa mereka menerima penawaran yang kompetitif dan memilih vendor yang paling cocok dengan kebutuhan mereka.

Pentingnya RFQ dalam Siklus Pengadaan

Banyak perusahaan mungkin merasa kesulitan pada proses bisnisnya yang kompleks tanpa adanya *request for quotation* template yang baik. Selain itu, pengelolaan proses pengadaan yang kompleks mengakibatkan kerugian keuangan yang signifikan bagi perusahaan, baik melalui pembayaran yang berlebihan maupun pengeluaran yang tidak terencana.

Untuk mengatasi masalah-masalah tersebut, disinilah peran besar sistem RFQ dalam proses procurement diperlukan. Perusahaan dapat mengimplementasikan sistem RFQ dalam mengelola proses pengadaan barang/jasa mereka, yang dimana sistem RFQ membantu dalam:

- **Meminimalisir kesalahan pemilihan vendor**

Kesalahan dalam pemilihan vendor dapat mengakibatkan kinerja yang buruk, biaya tambahan, ketidakstabilan operasional, reputasi buruk, dan potensi masalah hukum bagi perusahaan.

Oleh karena itu, penting bagi perusahaan untuk melakukan evaluasi yang cermat dan teliti sebelum memilih vendor agar dapat mendapatkan informasi terperinci dari berbagai vendor sebelum membuat keputusan. Hal ini membantu dalam memilih vendor yang paling sesuai dengan kebutuhan dan anggaran perusahaan.

- **Mengurangi kompleksitas operasional**

Perusahaan dapat menyederhanakan proses pengadaan dengan mengklasifikasi spesifikasi dan persyaratan yang diperlukan, sehingga mengurangi risiko kesalahan dan kompleksitas operasional.

Klasifikasi yang tepat memungkinkan tim pengadaan untuk fokus pada hal-hal yang benar-benar penting, mengurangi kemungkinan terjadinya kesalahan atau kelalaian yang dapat menghambat operasional.

Jika Anda ingin membuat proses pengadaan perusahaan menjadi lebih efisien dengan bantuan sistem RFQ yang tepat, Anda dapat mengikuti demo gratis dari HashMicro serta berkonsultasi dengan tim *expert*.

- **Pengendalian biaya**

Dengan memanfaatkan pengendalian biaya, perusahaan dapat secara efektif melakukan perbandingan harga serta bernegosiasi dengan vendor. Hal ini membantu mencegah kesalahan pembayaran dan memastikan bahwa perusahaan tidak terlalu banyak mengeluarkan dana untuk kebutuhan operasionalnya.

Selain itu, pengendalian biaya juga berperan dalam mengelola pengeluaran yang tidak terencana, yang sering kali dapat menyebabkan ketidakstabilan keuangan jika tidak diatasi dengan baik.

- **Efisiensi waktu**

Salah satu cara untuk meningkatkan efisiensi waktu adalah dengan mempercepat proses pengadaan. Hal ini dapat dicapai melalui fasilitasi komunikasi yang cepat dan efisien antara perusahaan dengan vendor.

Dengan adanya komunikasi yang lancar, perusahaan dapat dengan cepat menyelesaikan proses negosiasi harga dan persyaratan, serta melakukan pengambilan keputusan yang tepat dalam pemilihan vendor.

Proses RFQ dalam Pengadaan Bisnis

RFQ (*Request for Quotation*) adalah salah satu tahapan kunci dalam pengadaan bisnis yang membantu perusahaan mendapatkan penawaran terbaik dari berbagai vendor.

Apakah Anda ingin memastikan bahwa pengadaan bisnis Anda berjalan dengan efisien dan transparan? Proses RFQ bisa menjadi solusinya. Berikut adalah proses singkat RFQ dalam bisnis:

- **Identifikasi Kebutuhan**: Langkah pertama adalah memahami dengan jelas apa yang perusahaan Anda butuhkan. Apakah itu barang atau jasa, pastikan spesifikasinya jelas.
- **Penyusunan Dokumen RFQ**: Buat dokumen RFQ yang rinci dan jelas, mencakup semua kebutuhan, spesifikasi teknis, syarat dan ketentuan, serta tenggat waktu pengajuan penawaran.
- **Distribusi RFQ**: Kirimkan dokumen RFQ kepada vendor potensial yang telah Anda pilih berdasarkan kredibilitas dan kemampuan mereka untuk memenuhi kebutuhan Anda.
- **Evaluasi Penawaran**: Setelah menerima penawaran dari vendor, lakukan evaluasi menyeluruh berdasarkan harga, kualitas, dan kemampuan mereka untuk memenuhi syarat yang telah ditentukan.
- **Negosiasi dan Seleksi**: Lakukan negosiasi dengan vendor terpilih untuk mendapatkan kondisi terbaik sebelum membuat keputusan akhir.

Proses RFQ tidak hanya membantu dalam mendapatkan penawaran terbaik, tetapi juga meningkatkan transparansi dan kompetisi sehat antar vendor. Dengan pendekatan yang tepat, RFQ dapat menjadi alat yang kuat untuk meningkatkan efisiensi dan efektivitas pengadaan bisnis Anda.

Dengan memahami dan menerapkan proses RFQ dengan benar, Anda dapat menghemat waktu, biaya, dan memastikan kualitas yang sesuai dengan kebutuhan bisnis Anda.

Perbedaan RFQ, RFI dan RFP dalam Proses Pengadaan

Dalam dunia pengadaan, RFQ, RFI, dan RFP adalah tiga jenis dokumen yang digunakan untuk berbagai tujuan dalam proses pemilihan vendor atau penyedia barang dan jasa.

Meskipun ketiganya sering digunakan dalam konteks yang sama, mereka memiliki tujuan dan format yang berbeda. Berikut adalah penjelasan mendalam tentang masing-masing dokumen:

- **RFQ (*Request for Quotation*)**

RFQ singkatan dari Request for Quotation yaitu dokumen yang digunakan ketika perusahaan sudah memiliki spesifikasi produk atau layanan yang jelas dan terperinci. Dokumen contoh PO barang ini dirancang untuk meminta penawaran harga dari penyedia untuk barang atau jasa yang telah ditentukan.

Biasanya, RFQ digunakan dalam situasi di mana harga adalah faktor utama dalam keputusan pembelian, dan perusahaan ingin mendapatkan tawaran harga yang bersaing dari berbagai penyedia.

Dalam RFQ detail teknis, kuantitas, dan kriteria evaluasi harga sudah ditetapkan, sehingga penyedia hanya perlu memberikan harga berdasarkan spesifikasi yang telah ditentukan.

- **RFI (*Request for Information*)**

RFI merupakan dokumen yang digunakan pada tahap awal proses pengadaan ketika perusahaan masih dalam fase penjelajahan dan belum memiliki spesifikasi yang lengkap. RFI dirancang untuk mengumpulkan informasi umum dari berbagai penyedia mengenai produk, layanan, atau solusi yang mereka tawarkan.

Dokumen ini membantu perusahaan memahami opsi yang tersedia, kemampuan penyedia, dan fitur-fitur yang mungkin relevan sebelum melanjutkan ke tahap berikutnya.

Informasi yang dikumpulkan melalui RFI digunakan untuk menyusun kebutuhan yang lebih jelas dan menentukan apakah perlu melanjutkan dengan RFQ atau RFP.

- **RFP (*Request for Proposal*)**

RFP yaitu dokumen yang digunakan ketika perusahaan membutuhkan solusi yang lebih kompleks dan terperinci. RFP tidak hanya meminta harga tetapi juga proposal lengkap yang mencakup strategi, pendekatan, dan solusi untuk memenuhi kebutuhan spesifik perusahaan.

Dalam RFP, perusahaan mengharapkan penyedia untuk mengajukan solusi komprehensif yang mencakup rencana implementasi, jadwal, dan biaya.

RFP sering digunakan untuk proyek besar atau layanan yang memerlukan pendekatan khusus dan evaluasi yang mendalam terhadap penawaran penyedia.

Dengan memahami perbedaan antara RFQ, RFI, dan RFP perusahaan dapat memilih dokumen yang paling sesuai dengan tahap dan kompleksitas pengadaa, sehingga memastikan proses yang efisien dan hasil yang optimal.

Contoh RFQ dalam Format Email yang Profesional

Berikut ini adalah contoh request for quotation email yang dirancang untuk membantu Anda menyusun permintaan penawaran secara efektif dan profesional. Menggunakan format ini akan memudahkan komunikasi dan memastikan bahwa semua informasi penting disampaikan dengan tepat.

Tips Praktis untuk Mengoptimalkan Proses RFQ

Efisiensi RFQ adalah kunci bagi pemilik perusahaan untuk mengoptimalkan proses pengadaan. RFQ yang efisien mempercepat proses mendapatkan penawaran dari vendor dengan menjamin kualitas dan kepatuhan terhadap spesifikasi yang dibutuhkan.

Pemilik perusahaan perlu memahami strategi yang tepat untuk memaksimalkan efisiensi penggunaannya. Berikut untuk strategi memaksimalkan Sistem RFQ:

- **Merencanakan Kebutuhan:** Merumuskan kebutuhan dengan jelas dan spesifik. Dengan memiliki gambaran yang jelas tentang apa yang dibutuhkan, perusahaan dapat mengarahkan vendor untuk memberikan penawaran yang sesuai.
- **Memilih Vendor yang Tepat:** Melakukan penilaian menyeluruh terhadap vendor berdasarkan kualitas produk atau layanan, harga, reputasi, dan kemampuan untuk memenuhi kebutuhan perusahaan dengan baik. Untuk menemukan Vendor yang tepat anda bisa menggunakan Software Vendor agar Anda dapat memilih vendor dengan tepat.
- **Memonitor dan Memantau Proses RFQ:** Menyusun jadwal dan melakukan pemantauan terhadap proses RFQ secara berkala untuk memastikan bahwa semua tahapan berjalan sesuai rencana dan tidak ada hambatan yang menghambat efisiensi.
- **Penggunaan Sistem yang Tepat:** Dengan menggunakan sistem yang tepat, pemilik perusahaan dapat meningkatkan visibilitas, memfasilitasi komunikasi dengan vendor, dan mengelola penawaran dengan lebih efisien.

Dengan menerapkan strategi-strategi ini, perusahaan dapat memastikan bahwa mereka tidak hanya menghemat waktu dan biaya, tetapi juga meningkatkan kinerja pengadaan mereka secara keseluruhan.

Jika Anda ingin membuat proses pengadaan perusahaan anda lebih efisien dengan bantuan sistem yang tepat, Anda tidak perlu takut untuk salah pilih software procurement untuk membantu bisnis anda, Anda bisa mencoba skema gratis dahulu sebelum membeli produknya. Cobalah skema gratis dengan klik *banner* berikut ini.

Manfaatkan Software Procurement HashMicro untuk Mempermudah Pembuatan RFQ Anda

Mengelola pengadaan barang seringkali melibatkan serangkaian langkah yang kompleks dan memakan waktu. Untuk menjadikan proses ini lebih efisien dan terorganisir, gunakan software khusus seperti HashMicro dapat menjadi pilihan aplikasi purchasing terbaik.

Dengan menggunakan Software Procurement HashMicro, proses pengadaan barang

Anda dapat disederhanakan dengan signifikan. Mulai dari pengajuan penawaran, proses pembayaran, hingga pengelolaan pengembalian barang, semuanya dapat diintegrasikan ke dalam satu sistem yang efisien. Berikut beberapa fitur yang ada pada software HashMicro:

- **PO, RFQ & PR Management**: Fitur ini dirancang untuk mengelola seluruh siklus pengadaan mulai dari pembuatan *Purchase Order* (PO), *Request for Quotation* (RFQ), hingga *Purchase Request* (PR). Fitur ini memungkinkan perusahaan untuk dengan mudah membuat dan mengirimkan RFQ kepada berbagai vendor.
- **Online Portal for Suppliers**: Fitur ini memfasilitasi komunikasi yang lebih cepat dan efisien antara perusahaan dan vendor, sehingga mengurangi waktu yang dibutuhkan untuk mengumpulkan penawaran.
- **PR Approval Management**: Fitur ini memfasilitasi proses persetujuan Purchase Request (PR) yang terkait dengan RFQ. Sebelum RFQ dikirimkan kepada vendor, PR perlu disetujui oleh pihak-pihak terkait dalam perusahaan.

Selain itu, fitur procurement management dari Hashmicro saling terintegrasi dengan sistem lainnya seperti manajemen stok gudang yang memungkinkan perusahaan untuk meningkatkan produktivitas keseluruhan dalam pengelolaan pengadaan barang perusahaan.

Kesimpulan

RFQ (*Request for Quotation*) menjadi sistem yang sangat penting dalam strategi pengadaan bisnis, menghubungkan perusahaan dengan vendor dan memberikan kesempatan untuk mendapatkan penawaran terbaik untuk produk atau layanan yang dibutuhkan.

Sistem RFQ dapat menjadi solusi terbaik untuk membantu proses pengadaan barang/jasa dengan efisien dan efektif. Dengan teknologi dan fitur yang ditawarkan oleh aplikasi purchasing HashMicro, perusahaan dapat dengan mudah melaksanakan proses procurement dan meningkatkan efisiensi dalam pengadaan barang.

Mari kita berkolaborasi untuk menyederhanakan proses pengadaan barang perusahaan Anda dengan bantuan Software Procurement Management dari HashMicro. Jika Anda ingin mengetahui lebih lanjut tentang solusi yang ditawarkan, jangan ragu untuk mengklik tautan di bawah ini.

Pertanyaan Seputar RFQ

Quotation dan Invoice Apa Bedanya?

Apakah Sales Order Sama Dengan Quotation?

Apakah Quotation Sama Dengan Penawaran?

Apakah artikel Ini bermanfaat? Ya Tidak

FINANCE
Strategi Mengelola Berbagai Jenis Transaksi Perusahaan Dagang Secara Efisien
Dewi Sartika - 05/02/2025

PROCUREMENT
Contoh Surat Retur Barang dan Formatnya
Elizabeth Carmen Tjendra - 05/02/2025

POS
10 Tips Memilih Fitur Aplikasi POS Kasir Supermarket
Oscar Renatha - 05/02/2025

ACCOUNTING
Laporan Neraca Keuangan: Contoh dan Cara Lengkap Membuatnya
Dewi Sartika - 05/02/2025

ACCOUNTING
Ketahui Beragam Jenis Retur dan Contohnya!
Dewi Sartika - 05/02/2025

ACCOUNTING
Panduan Lengkap Jurnal Retur Penjualan dan Cara Membuatnya
Elizabeth Carmen Tjendra - 05/02/2025

TENTANG KAMI

HashMicro Penyedia solusi ERP dengan rangkaian software terlengkap untuk berbagai jenis industri, yang dapat disesuaikan dengan kebutuhan setiap bisnis.

PRODUK

- ERP
- Inventory
- Asset
- CRM
- Leads
- Invoicing
- Accounting
- Procurement
- POS (Point of Sales)
- HRM
- WMS

INDUSTRI

- Manufacturing
- Wholesale
- Retail
- School
- Construction
- Engineering
- Mining
- FnB
- Facility
- Agriculture
- Central Kitchen

HUBUNGI KAMI

Jalan Balikpapan Raya No. 9 A - C, Daerah Khusus Ibukota Jakarta 10160

021 5099 6750

+62-812-2284-6776

hello@hashmicro.co.id

partnership@hashmicro.com

© BusinessTech by Hashmicro